



[TUTORIAL]

# E-PROTOCOLO

Permite ao usuário apresentar documentos para registro ou averbação de forma eletrônica.



**CORI-MG**  
COLÉGIO REGISTRAL IMOBILIÁRIO  
DE MINAS GERAIS

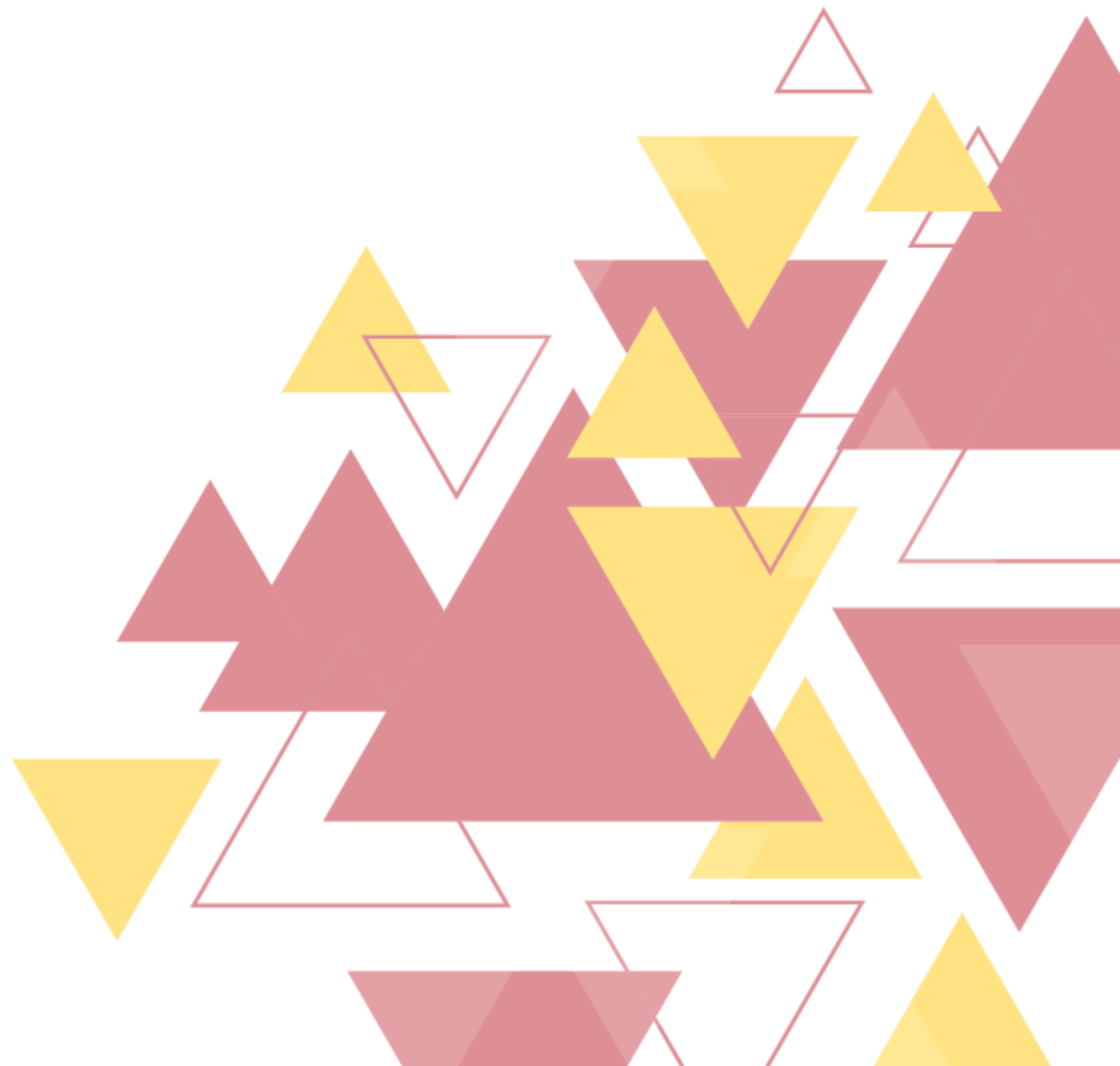

1. Após realizar login em ([www.crimg.com.br](http://www.crimg.com.br)), acesse a aba “e-Protocolo > Novo”.



2. Consulte as opções de serviços apresentadas. Os campos ficarão disponíveis de acordo com o que for selecionado.

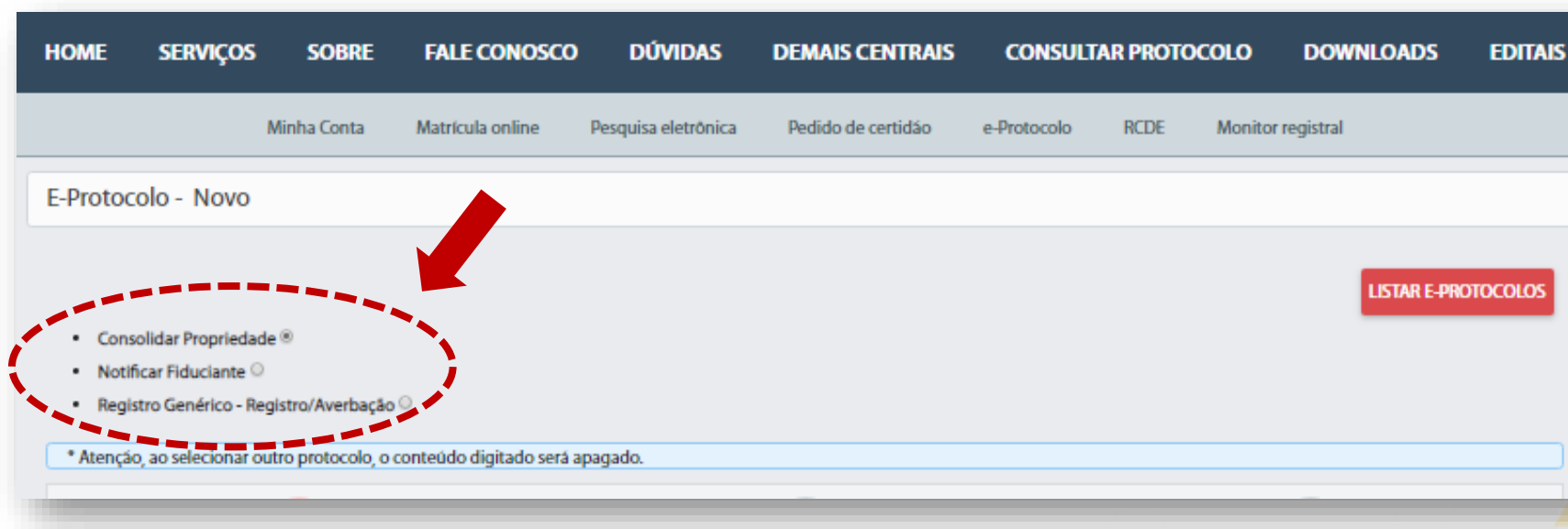

3. Ao selecionar “Registro Genérico – Registro/Averbação”, a tela abaixo poderá ser preenchida.

01:27:22

- Consolidar Propriedade
- Notificar Fiduciante
- Registro Genérico - Registro/Averbação

\* Atenção, ao selecionar outro protocolo, o conteúdo digitado será apagado.

1

Registro Genérico - Registro/Averbação

### Solicitação Registro Genérico - Registro/Averbação

UF:  ×  Cidade  Cartório

Descrição  0/1000

Os arquivos adicionados a esse e-protocolo devem seguir as seguintes regras:  
- A soma de todos os arquivos adicionados não devem ultrapassar o limite de 100 MB.

Documentos  
Tipo Arquivo  
Requerimento ao Cartório (A3) ×

Arquivo(s)  
Selecione o arquivo

Tipo de Documento Arquivo Excluir

3. Ao selecionar “Registro Genérico – Registro/Averbação”, a tela abaixo poderá ser preenchida.

1

Registro Genérico - Registro/Averbação

Solicitação Registro Genérico - Registro/Averbação

UF: MG × Cidade:  Cartório:

Descrição:  0/1000

Selecione a cidade e o cartório desejados

Faça uma breve descrição da solicitação.



4. O pedido será enviado para o carrinho de compras. Se estiver tudo certo, clique em “Finalizar pedido”.

Item(s)	Status	Custas Cartório	ISS	Custas Correlos	Custas CRI	Descontos	Valor Total	
<b>1999 - Registro Genérico - Registro/Averbação</b> Cartório: Cartório Belo Horizonte - 1º Ofício	<b>Aguardando Pagamento</b>	R\$40,91	R\$0,00	R\$0,00	R\$74,23	R\$74,23 ?	R\$40,91	

( O tempo necessário para compensação do boleto é de até 72 horas após o pagamento ).

Créditos: R\$45,00  
Total do pedido: R\$40,91  
Valor a pagar: R\$0,00

[CANCELAR PEDIDO](#) [FINALIZAR PEDIDO](#)

**ATENÇÃO:** O valor pago inicialmente é referente à prenotação + taxa da CRI-MG. As custas adicionais serão reportadas pelas serventias.

5. Escolha a opção de pagamento desejada. Você poderá selecionar boletos bancários ou cartão de crédito. Verifique os termos de serviço e realize o pagamento.

### Escolha a forma de Pagamento

Cartão de Crédito

Boleto

Aceite os termos e finalize o pedido para que seja gerado o boleto.  
Será adicionado o valor de R\$1,50 referente a emissão do boleto.  
( O tempo necessário para compensação do boleto é de até 72 horas após o pagamento ).

Ler os termos de serviço  
 Aceito os termos de serviço

[VOLTAR AO CARRINHO](#) [REALIZAR PAGAMENTO](#)

### Resumo da compra

Quantidade de Itens no Carrinho: 2  
Valor do Pedido: R\$67,24  
Valor de Emissão do Boleto: R\$1,50  
Valor Crédito: R\$45,00  
Valor total a ser pago: R\$23,74



6. Para acompanhar seu pedido, clique em “e-Protocolo > Pedidos Efetuados”.



6. Para acompanhar seu pedido, clique em “e-Protocolo > Pedidos Efetuados”.

**E-Protocolo - Pedidos Efetuados**

**SOLICITAR E-PROTOCOLOS**

Data Solicitação de: 23/02/2020 | Data Solicitação para: 24/03/2020 | Tipo de Requerimento: | Nº de Prenotação: |

Status:

Cancelado por solicitação do requerente |  Aguardando prenotação  
 Em processo de suscitação de dívida |  Registrado

**LIMPAR** **FILTRAR**

Data de solicitação	Nº Solicitação Central	Nº Prenotação	Status	Tipo Requerimento	Origem
24/03/2020 09:55	20200324892293058		Aguardando prenotação	Registro Genérico - Registro/	

Página: 1 | Itens por página: 10

Acompanhe o status do seu pedido nesta seção do menu.

Em “Ações”, confira as notas anexadas, solicite cancelamentos etc.